

Eldhermir, tveir samsettir gámar. Annar gámar færður inn í æfingarsal og hinn færteygur af íbú.

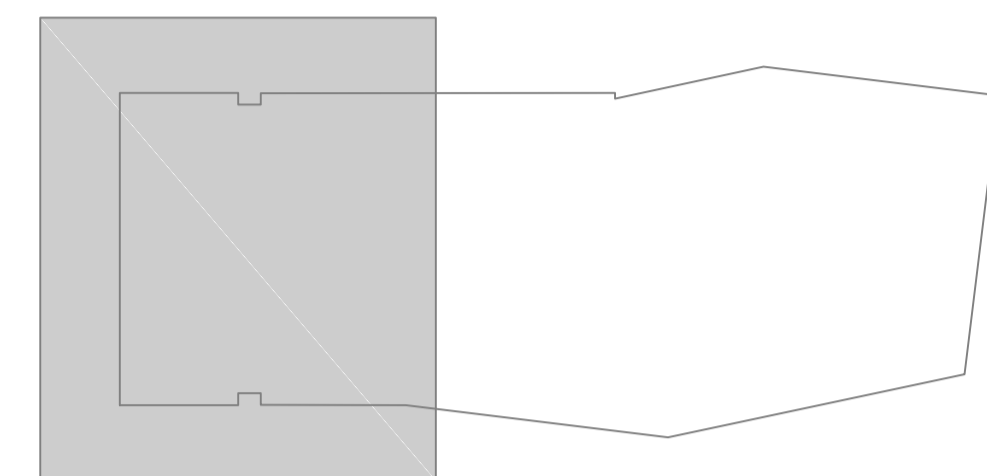
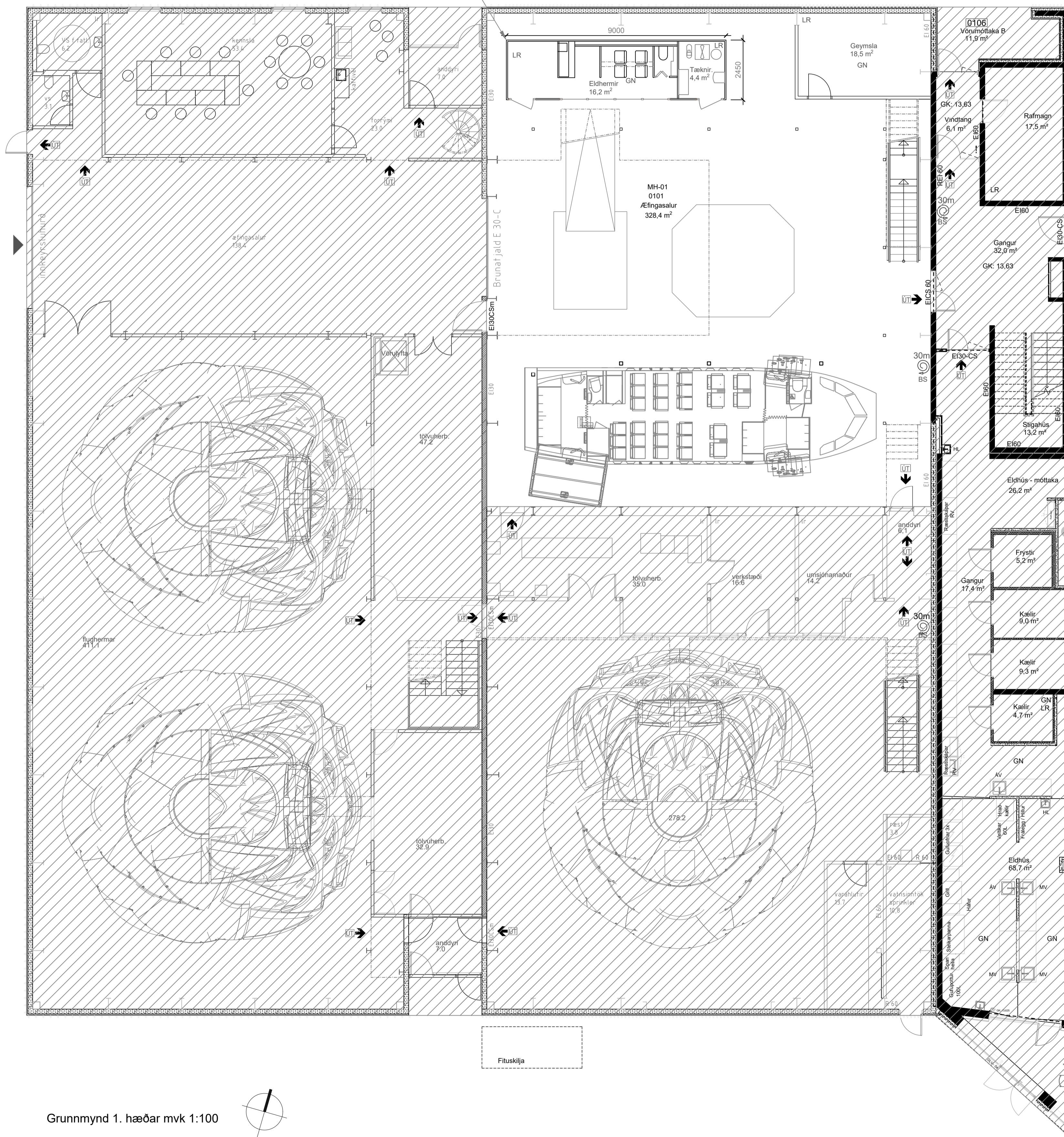
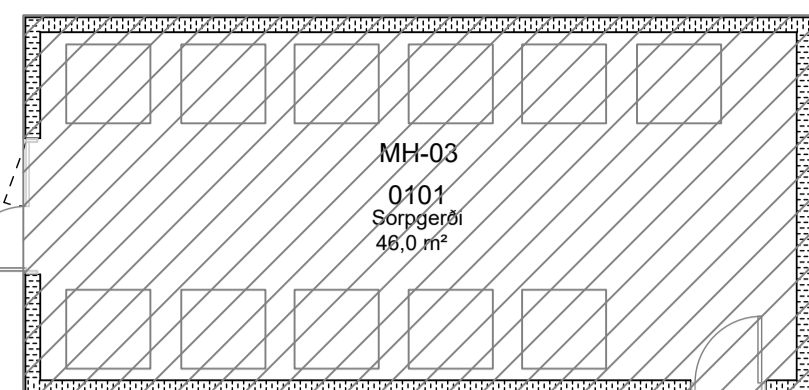

Lykkilmynd mvk 1:1000

Breytingar ná ekki til skástrikaða byggingarhluta

Grunnmynd 1. hæðar mvk 1:100

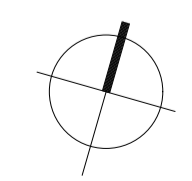

apparat

BJÖRGVIN SNEBJÖRNSON ARKITEKT FÁI
 270664-5989
 ÁRMÚLI 24 PÓSTHÓLF 8127 108 REYKJAVÍK
 Sími: 561 2660 / 898 9407 FAX: 561 2661 APPARAT@APPARAT.IS

VERK: Icelandair - höfuðstöðvar. Flugvellir 1, 220 Hafnarfirði

TEIKN: Grunnmynd 1. hæðar

VERK NO: 2406

KVARÐI: 1:100

HANNAÐ: BS

TEIKNAD: JGE

DAGS: 11.9.2024

TEIKN NO: 1.02.01

Þrátt fyrir og af því að höfningu þessari er eðlilegt nema með skriflegu samþykki höfundar í samræmi við ákveðna höfundarsaga

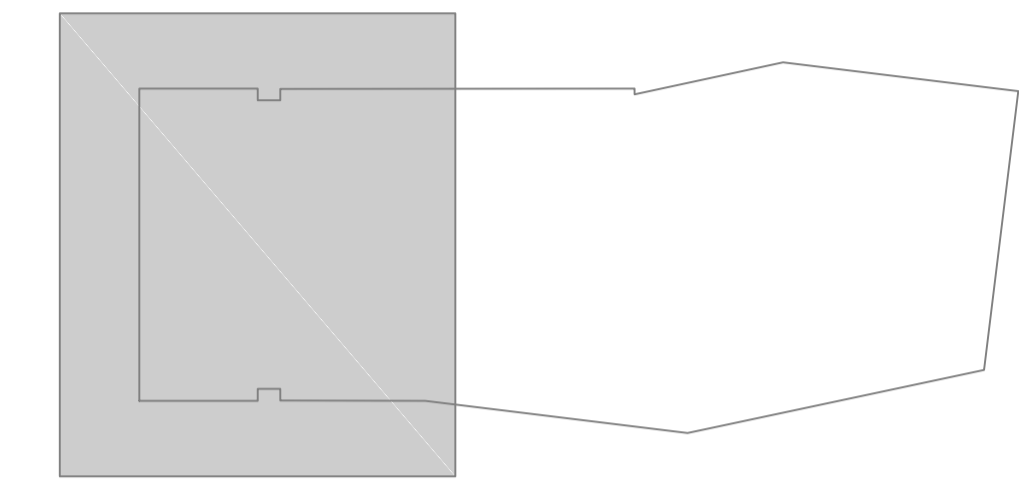
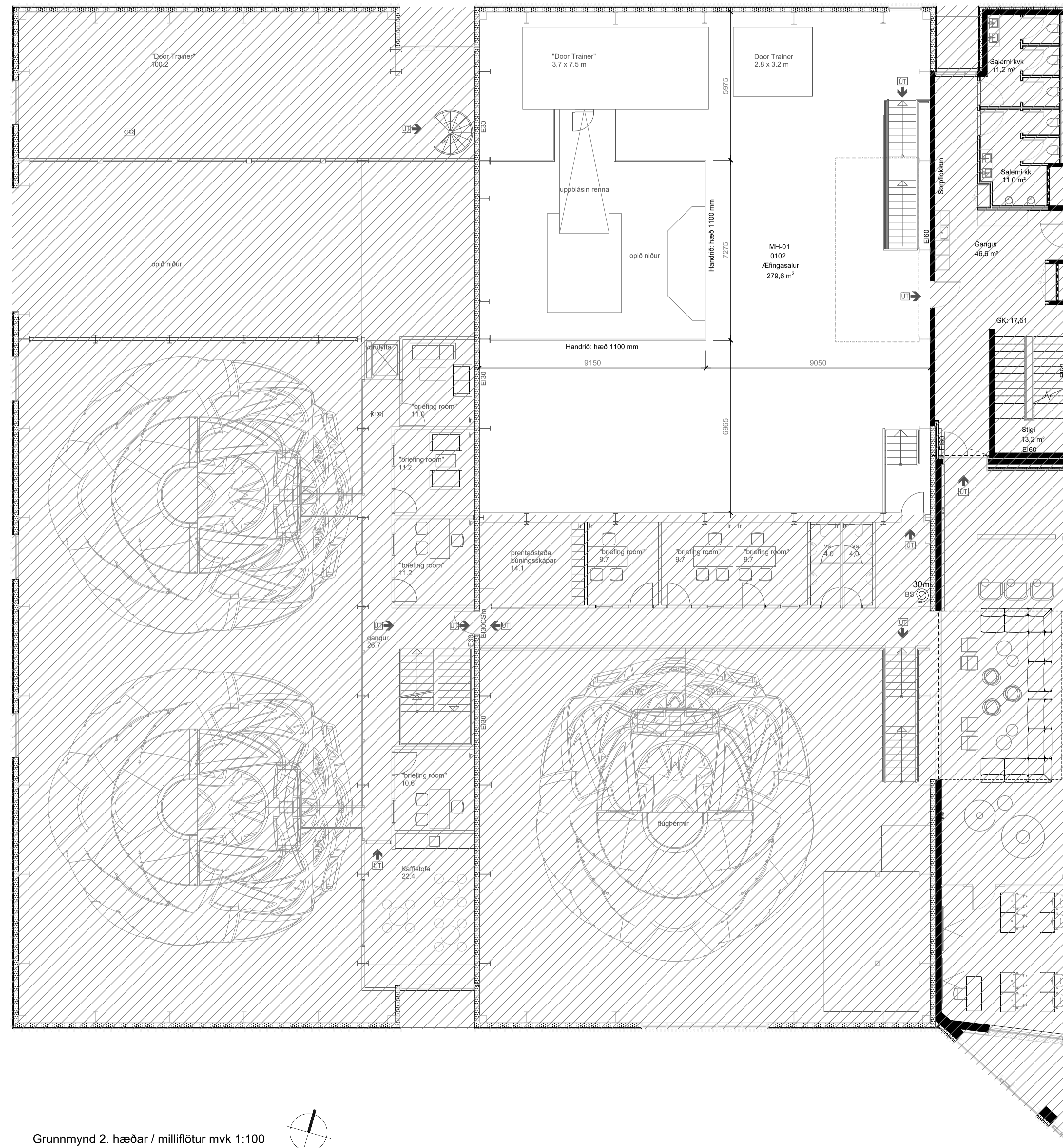

Lykilmynd mvk 1:1000

Breytingar ná ekki til skástrikaða byggingarluta

Grunnmynd 2. hæðar / milliflötur mvk 1:100

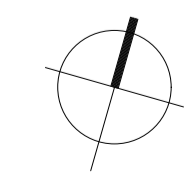

apparat

BJÖRGVIN SVEBJÖRNSSON ARKITEKT FAI
270664-5989

ÁRMÚLI 24 PÓSTHÓLF 8127 108 REYKJAVÍK
SÍM: 561 2660 / 898 9407 FAX: 561 2661 APPARAT@APPARAT.IS

VERK: Icelandair - höfuðstöðvar. Flugvellir 1, 220 Hafnarfirði

TEIKN: Grunnmynd 2. hæðar / milliflötur

VERK NO: 2406

KVARÐI: 1:100

HANNAÐ: BS

TEIKNAD: JGE

DAGS: 11.9.2024

TEIKN NO: 1.02.02

Étthvert og afnot af teikningu þessari er óheimil nema með skriflegu samþykki höfundar í samræmi við ákveðin höfundarslaga